

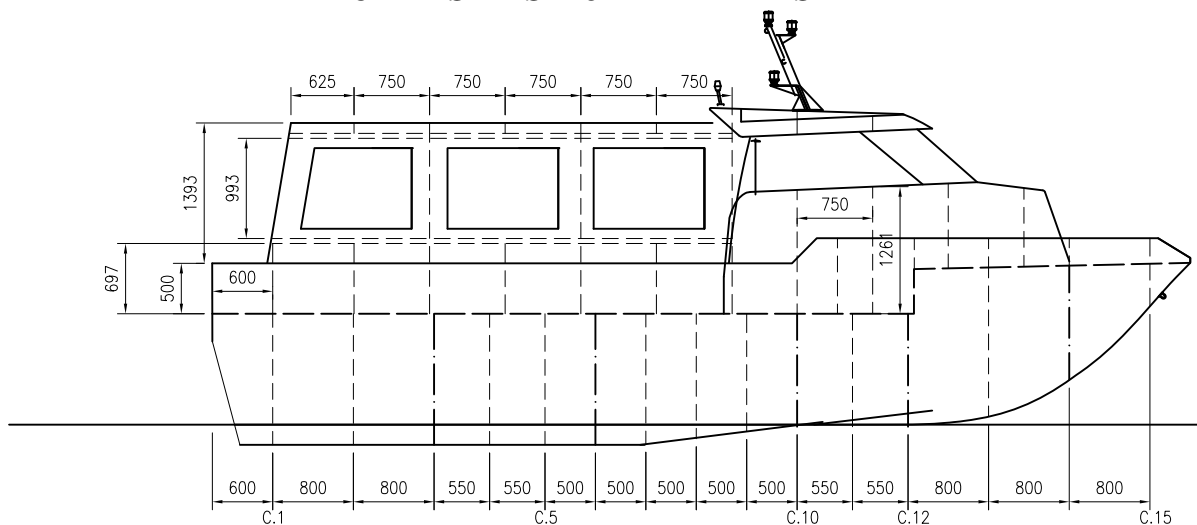

ZONAS del CASCO PARA LAMINADOS HULL ASREAS FOR LAMINATES

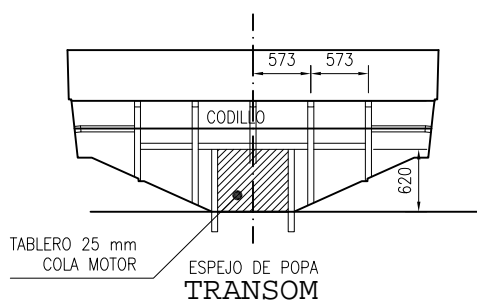

CUADERNAS y BAOS FRAMES AND DECK BEAMS

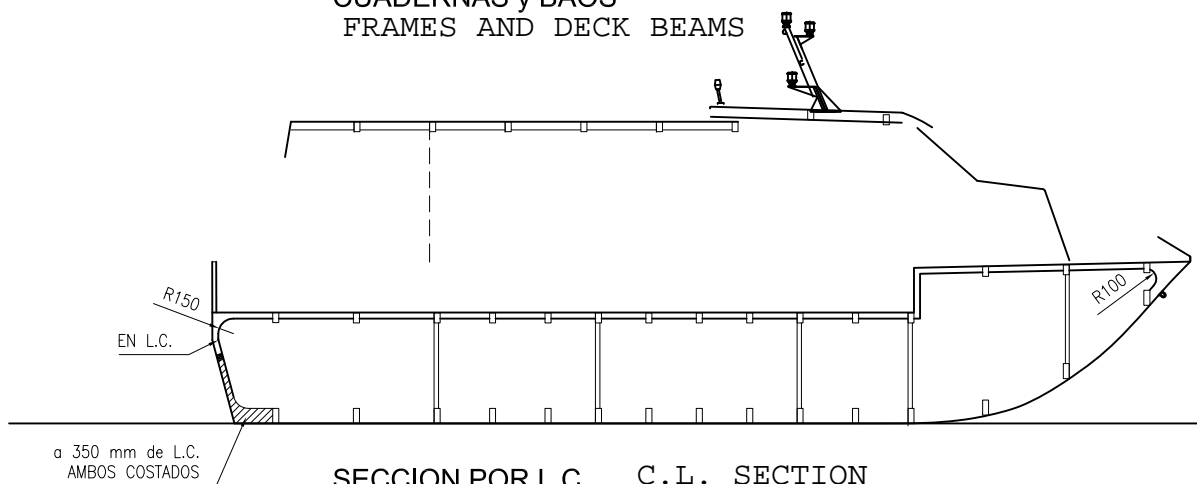

 ASTILLEROS & VARADEROS DE GARRUCHA S.L. <small>Astilleros y Varaderos de Garrucha - Construcción, Reparación y Mantenimiento de Embarcaciones deportivas y de pesca. Pol. Ind. Algarque II s/n. 04628 ALGARQUE (Granada) - Tel. 958 402841 Fax: 958402843 - Email: avgarrucha@avgsa.es</small>		Embarcación: PASAJE 10 m	
		REFERENCIA:	ACTUALIZACION:
DIBUJADO:	COMPROBADO:	ESCALA	FECHA
	José F. Pérez	1/75	08/07/2011
DENOMINACION:	ESCANTILLONES h1		

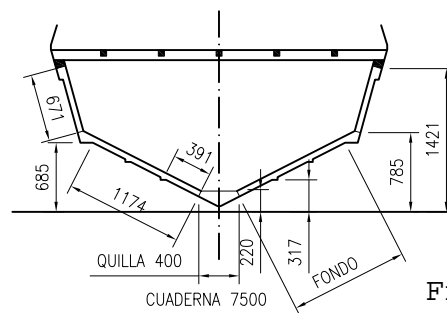
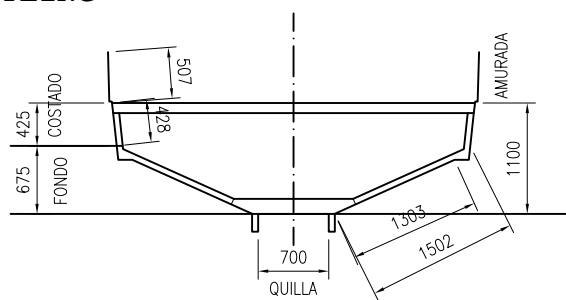

Frame 7500

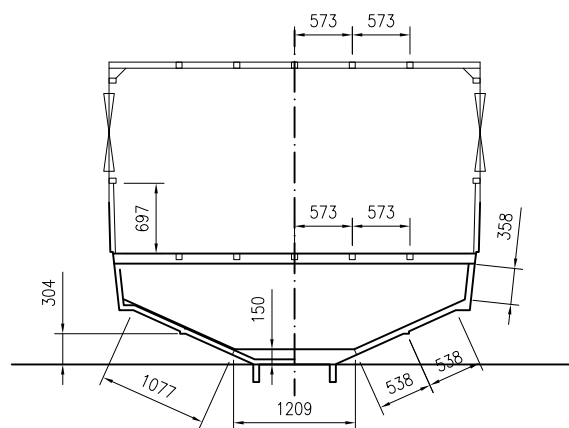

CUADERNA MAESTRA MAIN FRAME

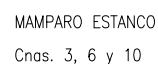

 <p>ASTILLEROS y VARADEROS de GARRUCHA S.L.</p> <p>Astilleros y Varaderos de Garrucha - Construcción, Reparación y Mantenimiento de Embarcaciones deportivas y de pesca.</p> <p>Pst. Ind. Algarroque 3 s/n, 04108 ANTÓN (Almería)-Tel. 959 432844 Fax: 959432853 -Email: avgservicio@avgsa.es</p>		Embarcación:	
		PASAJE 10 m	
		REFERENCIA:	ACTUALIZACIÓN:
DIBUJADO:		ESCALA	FECHA
COMPROBADO:	José F. Pérez	1/75	08/07/2011
DENOMINACIÓN:	ESCANTILLONES h2		

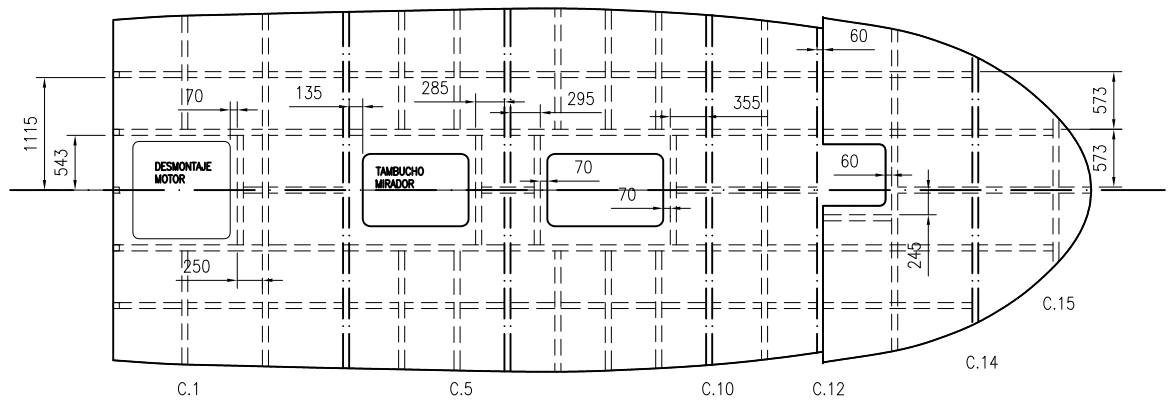

ESTRUCTURA DE LAS CUBIERTAS DECKS

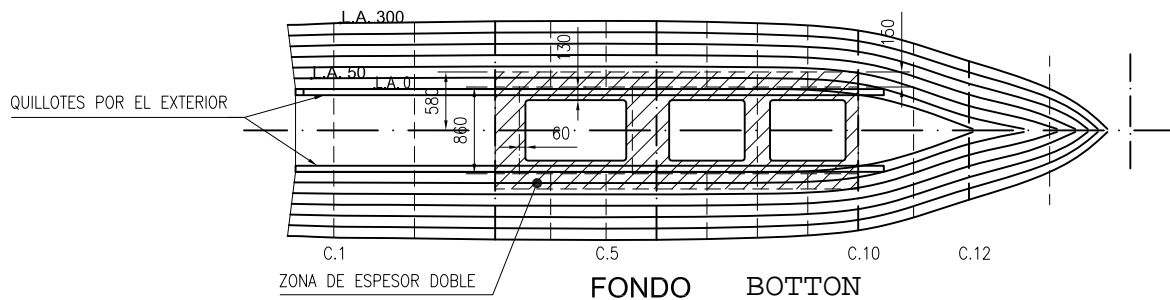

FONDO BOTTON

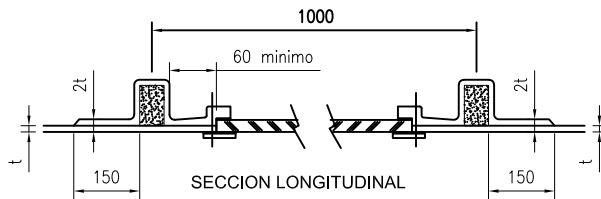

SECCION LONGITUDINAL

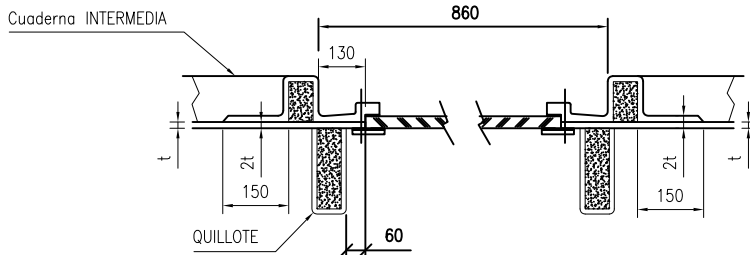

SECCION TRANSVERSAL

DATOS PARA EL ESCANTILLONADO SILLOYD'S REGISTER

BASIC DATA

Length Perpendiculars	m	9.084
Breadth	m	3.600
Depth	m	1.100
Rule Length	m	8.232
Load Line Length	m	8.575
Length Overall	m	9.700
Support Girth	m	3.568
Craft with Chines	Yes	
Maximum Speed knots		12.000
Max Displacement Mass	tonnes	8.575
Water Density	kg/m ³	1025.000
Breadth of Hull between Chines	m	3.337
Number of Hulls		1
Waterline Length	m	9.084
Block Coefficient		0.318

CLASIFICACION

Craft Type	Mono
Service Area	G2
Service Type	Passenger
HSC Compliant	Yes
LDC Compliant	No

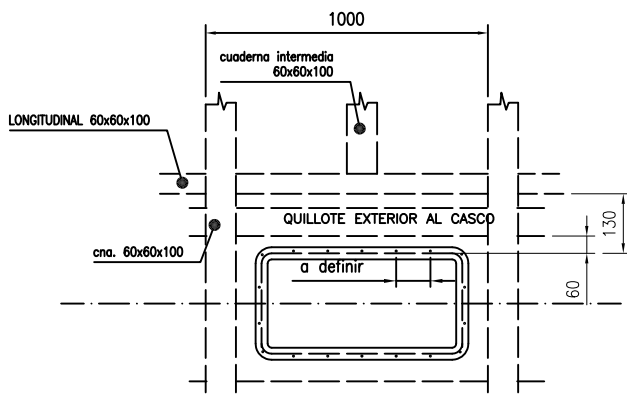

DETALLES VENTANALES BOTTON WINDOWS

 ASTILLEROS & VARADEROS DE GARRUCHA S.L. <small>Astilleros y Varaderos de Garrucha - Construcción, Reparación y Mantenimiento de Embarcaciones deportivas y de pesca. Pol. Ind. Algarque II s/n. 04628 ARTES (Granada) - Tel. 958 422844 Fax: 958422853 - Email: avgarrucha@gmail.com</small>		Embarcación: PASAJE 10 m	
REFERENCIA:		ACTUALIZACION:	
DIBUJADO:	ESCALA	FECHA	
COMPROBADO: José F. Pérez	1/75	08/07/2011	
DENOMINACION: ESCANTILLONES h3			